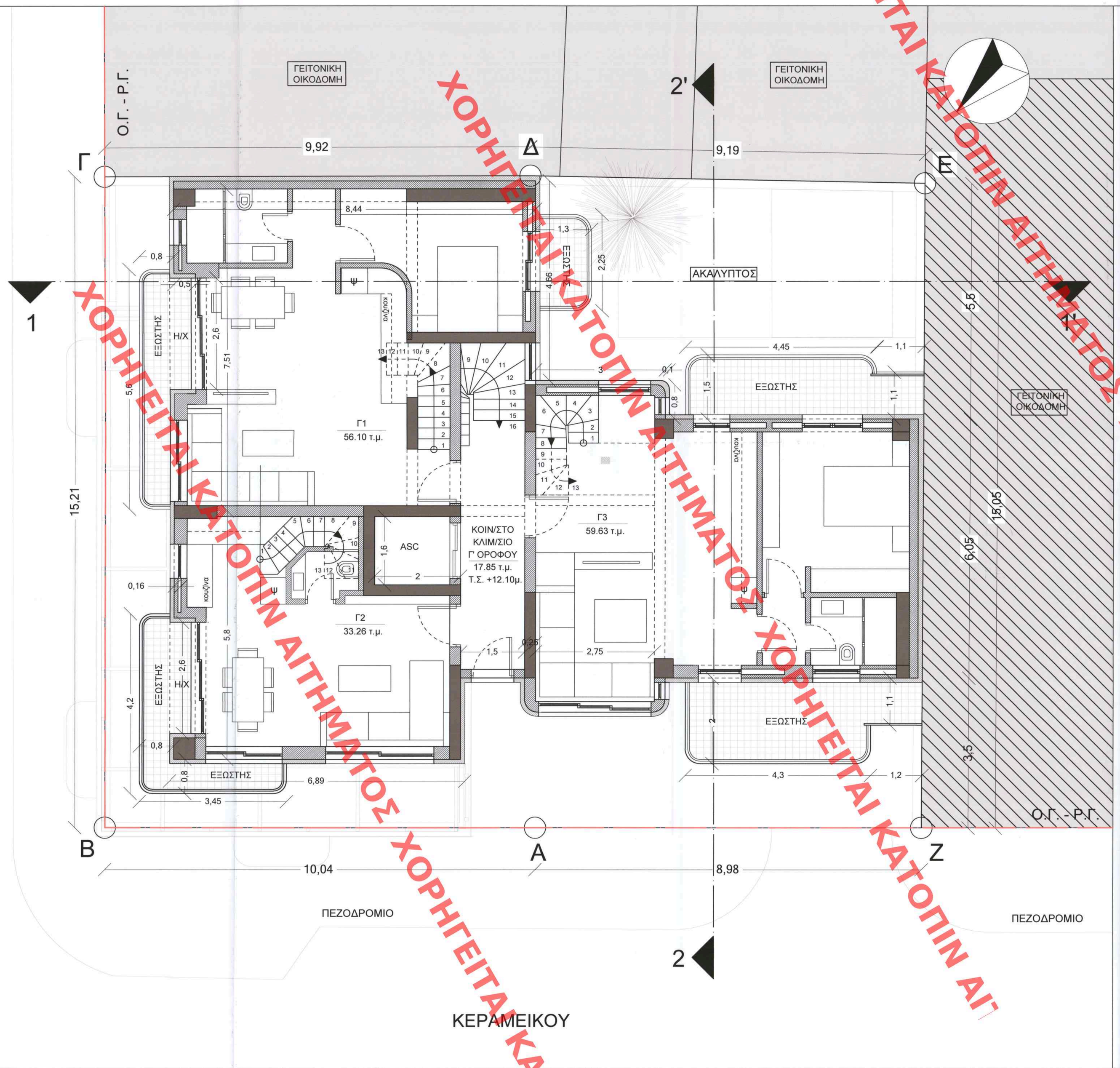

ΧΟΡΗΓΕΙΤΑΙ ΚΑΤΟΠΙΝ ΑΙΤΗΜΑΤΟΣ ΧΟΡΗΓΕΙΤΑΙ ΚΑΤΟΠΙΝ ΑΙΤΗΜΑΤΟΣ

ΑΝΔΡΙΑΝΑ ΚΑΤΣΙΝΑ
31/05/2024 14:28

ΥΠΟΥΡΓΕΙΟ ΠΕΡΙΒΑΛΛΟΝΤΟΣ ΚΑΙ ΕΝΕΡΓΕΙΑΣ
ΘΕΩΡΗΘΗΚΕ ΜΕ ΤΗΝ ΥΤΑ ΡΗΦ. 300601297/30-05-2024 ΠΡΑΞΗ
Η ΠΡΟΣΤΑΜΕΝΗ ΤΗΣ ΑΝΣΕΣ
ΤΟΠΟΓΡΑΦΗΩΝ ΕΦΑΡΜΟΓΩΝ
ΑΝΔΡΙΑΝΑ ΚΑΤΣΙΝΑ
ΤΟΠΟΓΡΑΦΟΣ ΜΗΧΑΝΙΚΟΣ

Το παρόν διάγραμμα συνοδεύει την από ....19/2/24.. εισήγηση της Δ/νσης Α.Ο.Κ.Α. Τμήματος Δ.Κ.
Η Τμηματάρχης
ΔΗΜΗΤΡΑ ΜΑΤΣΟΥΚΑ
Αρχιτεκτών - Μηχανικός

ΚΕΝΤΡΙΚΟ ΣΥΜΒΟΥΛΙΟ ΑΡΧΙΤΕΚΤΟΝΙΚΗΣ
Το παρόν σχεδιάγραμμα μελετήθηκε από το ΚΕ.Σ.Α. την ..... και εγκρίθηκε σύμφωνα με τα ισχύοντα .....
ΠΡΟΕΔΡΟΣ
Ε. ΜΠΑΚΟΓΙΑΝΝΗ
ΓΕΝΙΚΟΣ ΓΡΑΜΜΑΤΕΑΣ
ΑΓ. ΜΠΕΣΣΑ

ΕΡΓΟΔΟΤΗΣ: ΕΤΑΙΡΕΙΑ "ΔΙΕΘΝΕΙΣ ΕΠΕΝΔΥΣΕΙΣ ΚΑΤΑΣΚΕΥΩΝ ΕΕ"

ΕΡΓΟ: «Επανακατασκευή (λόγω κατάρρευσης) διώροφου διατηρητέου κτιρίου με υπόγειο και ταυτόχρονη προσθήκη κατ' επέκταση και καθ' ύψος. Εξυγίανση του οικοπέδου από τα υπολείμματα κατάρρευσης.»

ΘΕΣΗ: ΕΠΙ ΤΩΝ ΟΔΩΝ ΘΕΡΜΟΠΥΛΩΝ 21 ΚΑΙ ΚΕΡΑΜΕΙΚΟΥ 71 τ.κ.10435 περιοχή ΚΕΡΑΜΕΙΚΟΥ, ΔΗΜΟΣ ΑΘΗΝΑΙΩΝ - Ο.Τ. 64062

ΑΡΧΙΤΕΚΤΟΝΗ ΟΜΑΔΑ:
Ιωάννης - Αθηναίος Νικητάκος
Κωνσταντίνος Ζχονός
Yasemin Celik
Ηλίας Νικητάκος

ΘΕΜΑ ΣΧΕΔΙΟΥ: ΠΡΟΤΑΣΗ
ΚΑΤΟΨΗ Γ΄ ΟΡΟΦΟΥ

ΑΡΙΘΜΟΣ ΣΧΕΔΙΟΥ: Α-5

ΚΛΙΜΑΚΑ: 1 : 50

ΧΡΟΝΟΣ ΜΕΛΕΤΗΣ: ΑΠΡΙΛΙΟΣ 2023

ΣΦΡΑΓΙΔΑ ΜΕ ΥΠΟΓΡΑΦΗ:
ΑΘΗΝΑΙΟΣ - ΙΩΑΝΝΗΣ ΚΩΝ. ΝΙΚΗΤΑΚΟΣ
ΔΙΠΛ. ΑΡΧΙΤΕΚΤΩΝ ΜΗΧΑΝΙΚΟΣ
ΑΡΙΣΤΟΤΕΛΕΙΟ ΠΑΝΕΠΙΣΤΗΜΙΟ ΘΕΣΣΑΛΟΝΙΚΗΣ
ΜΕΛΟΣ Τ.Ε.Ε. Α.Μ. 129316
ΧΡ. ΠΕΡΡΑΙΒΟΥ 7 - ΧΑΪΔΑΡΙ ΤΗΛ. 5818866
ΑΦΜ 134605[illegible] ΔΟΥ ΑΙΓΑΛΕΩ

ΙΩΑΝΝΗΣ-ΑΘΗΝΑΙΟΣ ΝΙΚΗΤΑΚΟΣ ΑΡΧΙΤΕΚΤΩΝ ΜΗΧΑΝΙΚΟΣ
ΧΡ. ΠΕΡΡΑΙΒΟΥ - αριθ. 7 - ΧΑΪΔΑΡΙ - Τ ΗΛ.: 5818866